SVEIKI PRISIJUNGĘ PRIE MŪSŲ KOMANDOS!

EQUAL PLAY

Džiaugiamės, kad esate čia. Šiame klube žaidžiame kartu kaip viena komanda.

1 KĄ ATSINEŠTI

- Dėvėkite patogius sportinius drabužius (marškinėlius ir šortus arba sportinį kostiumą).
- Avėkite sportbačius arba batus.
- Atsineškite gertuvę ar butelį vandens.
- Neturite sportinės aprangos? Ne bėda. Pasikalbėkite su treneriu privačiai. Turime papildomos aprangos ir batų, kuriuos galite nemokamai pasiskolinti.



4 KLYSTI GALIMA

- Iš klaidų mes mokomės.
- Stenkitės iš visų jėgų. Niekada nepasiduokite.



2 GERBKITE VISUS

- Mes su visais žaidėjais, treneriais ir teisėjais elgiamės pagarbgiai.
- Mes nesijuokiame iš klaidų. Mes padedame vieni kitiems ir mokomės kartu.

5 BŪKITE PUNKTUALŪS

- Atvykite likus 10 minučių iki užsiėmimo pradžios.
- Jei vėluosite arba negalėsite atvykti, parašykite trumpą žinutę treneriui.

3 ŽAISKITE KARTU

- Visi gali žaisti. Perduokite kamuolį visiems komandos draugams.
- Įtraukiame visus, nepaisydami jų kalbos ar gebėjimų lygio.

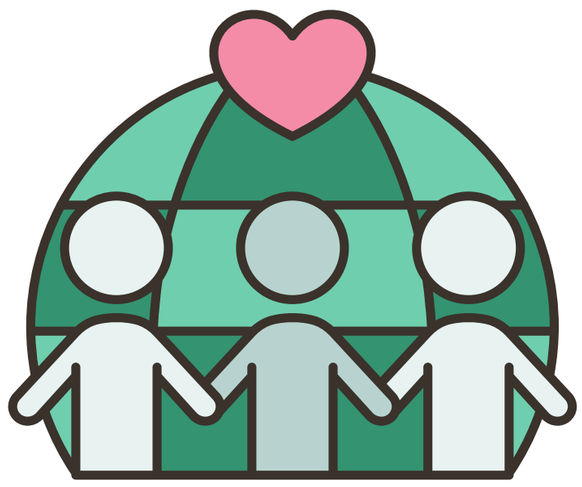

6 Sąžiningas žaidimas

- Klausykite, kai treneris kalba.
- Norėdami padrąsinti komandos draugus, duokite delnais „penkis“, šypsokitės ir naudokite kitus gestus.
- Mūsų klube komandinis darbas yra svarbesnis už pergalę.

Finansuoja Europos Sąjunga. Tačiau čia išreikštos nuomonės ir požiūriai yra tik autorių nuomonės ir požiūriai, kurie nebūtinai atspindi Europos Sąjungos ar Europos švietimo ir kultūros vykdomosios agentūros (EACEA) poziciją. Nei Europos Sąjunga, nei EACEA negali būti laikomos atsakingomis už juos.

Bendrai finansuoja Europos Sąjunga