BENVENUTO NEL NOSTRO TEAM!

EQUAL PLAY

Siamo felici che tu sia qui. In questo club giochiamo insieme come un'unica squadra.

1 COSA PORTARE

Indossa abiti sportivi comodi (maglietta e pantaloncini o tuta).
Indossa scarpe o stivali sportivi.
Portate una bottiglia d'acqua.
Niente attrezzatura sportiva? Nessun problema. Parla in privato con l'allenatore.
Abbiamo abbigliamento e scarpe extra che puoi prendere in prestito gratuitamente.



2 RISPETTA TUTTI

Trattiamo tutti i giocatori, gli allenatori e gli arbitri con gentilezza.
Non ridiamo degli errori. Ci aiutiamo a vicenda a imparare.

3 GIOCARE INSIEME

Tutti possono giocare. Passate la palla a tutti i compagni di squadra. Accogliamo tutti, indipendentemente dalla lingua o dal livello di competenza.



4 È NORMALE COMMETTERE ERRORI

È attraverso gli errori che impariamo.
Fai del tuo meglio. Non mollare mai.

5 ARRIVARE IN ORARIO

Si prega di arrivare 10 minuti prima dell'inizio dell'allenamento.
Se arriverete in ritardo o non potrete venire, inviate un breve messaggio all'allenatore.

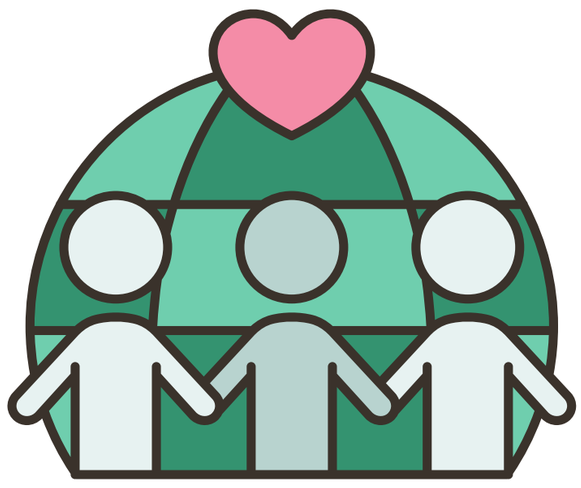

6 FAIR PLAY

Ascolta quando parla l'allenatore.
Usa il cinque, i sorrisi e i gesti per incoraggiare i tuoi compagni di squadra.
Nel nostro club, il lavoro di squadra è più importante della vittoria.

Finanziato dall'Unione europea. I punti di vista e le opinioni espresse sono tuttavia esclusivamente quelli dell'autore o degli autori e non riflettono necessariamente quelli dell'Unione europea o dell'Agenzia esecutiva europea per l'istruzione e la cultura (EACEA). Né l'Unione europea né l'EACEA possono essere ritenute responsabili.

Co-funded by the European Union