¡BIENVENIDO A NUESTRO GRUPO!

EQUAL PLAY

Nos complace que estés presente. En este club, jugamos unidos como un solo equipo.

1 QUÉ LLEVAR

Utiliza vestimenta deportiva cómoda (camiseta y pantalones cortos o chándal).
Utiliza zapatillas o botas deportivas.
Trae una botella de agua.
¿No dispones de ropa deportiva? No te preocupes. Habla en privado con el entrenador. Contamos con ropa y calzado adicional que puedes utilizar sin costo alguno.



4 Está bien errar.

Los errores son la manera en que adquirimos conocimiento.
Haz tu máximo esfuerzo.
Nunca te des por vencido.



2 RESPETAR A CADA UNO

Tratamos a todos los jugadores, entrenadores y árbitros con cortesía.
No nos burlamos de los errores. Nos apoyamos mutuamente en el aprendizaje.

5 LLEGA A SU DESTINO A TIEMPO

Por favor, lleguen 10 minutos antes del inicio del entrenamiento.
Si vas a llegar tarde o no puedes asistir, envía un breve mensaje al entrenador.

3 JUEGUEN JUNTOS

Todos pueden participar. Pasen el balón a todos los compañeros.
Incluimos a todas las personas, sin distinción de idioma o nivel de conocimiento.

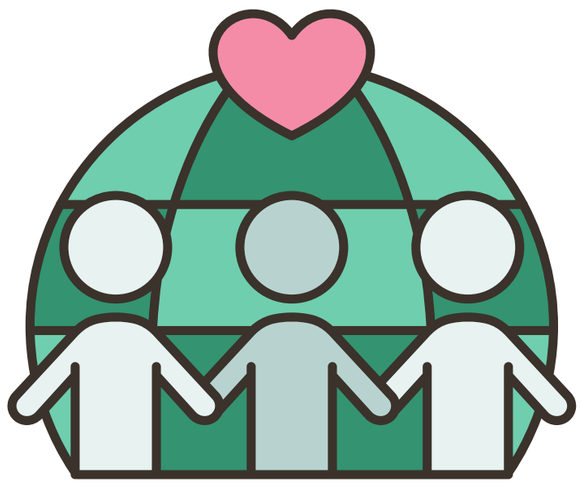

6 JUEGO LIMPIO

Presta atención cuando el entrenador hable.
Emplea saludos con la mano, sonrisas y gestos para motivar a tus compañeros de equipo.
En nuestro club, la colaboración es más valiosa que la victoria.

Financiado por la Unión Europea. Sin embargo, los puntos de vista y opiniones expresados son únicamente los de los autores y no reflejan necesariamente los de la Unión Europea o la Agencia Ejecutiva Europea en Educación y Cultura (EACEA). Ni la Unión Europea ni la EACEA pueden ser consideradas responsables de ello.

Co-funded by the European Union