SCENARIJŲ KORTELĖS

MODERATORIAMS IR TRENERIAMS

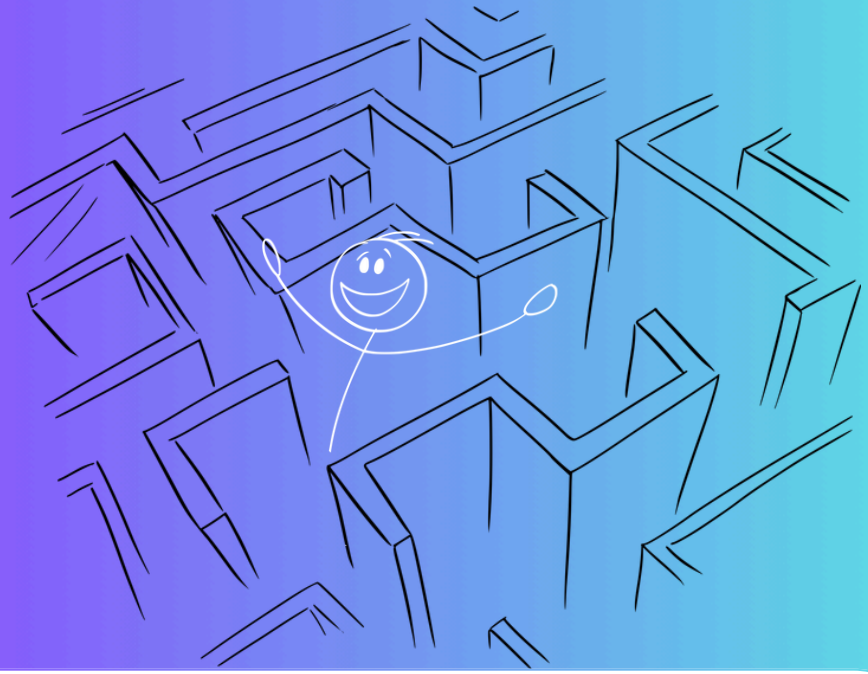

EQUAL PLAY

Finansuojama Europos Sąjungos lėšomis. Tačiau išreiškiamas požiūris ar nuomonė yra tik autoriaus (-ių) ir nebūtinai atspindi Europos Sąjungos ar Europos švietimo ir kultūros vykdomosios įstaigos (EACEA) požiūrį ar nuomonę. Nei Europos Sąjunga, nei EACEA negali būti laikoma už juos atsakinga.

Bendrai finansuoja Europos Sąjunga

INSTRUKCIJA

Žaidėjai: 2–8 žmonės

Pasirengimas:

- Sumaišykite visas 15 kortų ir padėkite jas ant stalo užverstas
- Galite jas surūšiuoti pagal kategorijas arba sumaišyti visas kartu

Kaip žaisti:

- Žaidėjas, kurio eilė, paima kortelę ir perskaito ją garsiai.
- Peržiūrėkite klausimą kortelės apačioje:
- Jei ten parašyta „Turi 10 sekundžių. Pradėk.“ – laikas pradeda tiksėti iš karto, atsakykite greitai.
- Visais kitais atvejais: turite 60 sekundžių apgalvoti atsakymą.

EQUAL PLAY

Finansuojama Europos Sąjungos lėšomis. Tačiau išreiškiamas požiūris ar nuomonė yra tik autoriaus (-ių) ir nebūtinai atspindi Europos Sąjungos ar Europos švietimo ir kultūros vykdomosios įstaigos (EACEA) požiūrį ar nuomonę. Nei Europos Sąjunga, nei EACEA negali būti laikoma už juos atsakinga.

Bendrai finansuoja Europos Sąjunga

INSTRUKCIJA

Kaip žaisti:

- Grupė aptaria atsakymą, įvairius požiūrius ir alternatyvius sprendimus
- Grupė balsuoja už įtikinamiausią atsakymą ir paaiškina, kodėl
- Žaidimo eilė pereina kitam žaidėjui

Taškų skaičiavimas:

- 1 taškas už įtikinamiausią atsakymą, išrinktą grupės balsavimu
- 1 papildomas taškas už kūrybiškiausią sprendimą
- Laimi žaidėjas, surinkęs daugiausiai taškų

Refleksijos klausimai:

- „Ar esate susidūrę su panašia situacija? Kaip elgėtės?“
- „Ką kitą kartą darytumėte kitaip?“
- „Kokios pagalbos jums reikėtų šiuo metu?“

EQUAL PLAY

Finansuojama Europos Sąjungos lėšomis. Tačiau išreiškiamas požiūris ar nuomonė yra tik autoriaus (-ių) ir nebūtinai atspindi Europos Sąjungos ar Europos švietimo ir kultūros vykdomosios įstaigos (EACEA) požiūrį ar nuomonę. Nei Europos Sąjunga, nei EACEA negali būti laikoma už juos atsakinga.

Bendrai finansuoja Europos Sąjunga

1 SITUACIJA

Atliekant apšilimo pratimą, duodate nurodymus grupei. Visi pradeda judėti, išskyrus vieną dalyvių, kuris stovi vietoje ir sutrikęs žiūri į šalis. Jis yra naujokas ir nemoka kalbos.

EQUAL PLAY

Finansuojama Europos Sąjungos lėšomis. Tačiau išreiškiamas požiūris ar nuomonė yra tik autoriaus (-ių) ir nebūtinai atspindi Europos Sąjungos ar Europos švietimo ir kultūros vykdomosios įstaigos (EACEA) požiūrį ar nuomonę. Nei Europos Sąjunga, nei EACEA negali būti laikoma už juos atsakinga.

Bendrai finansuoja Europos Sąjunga

1 SPRĘSK PATS

Turi 10 sekundžių. Pradėk.

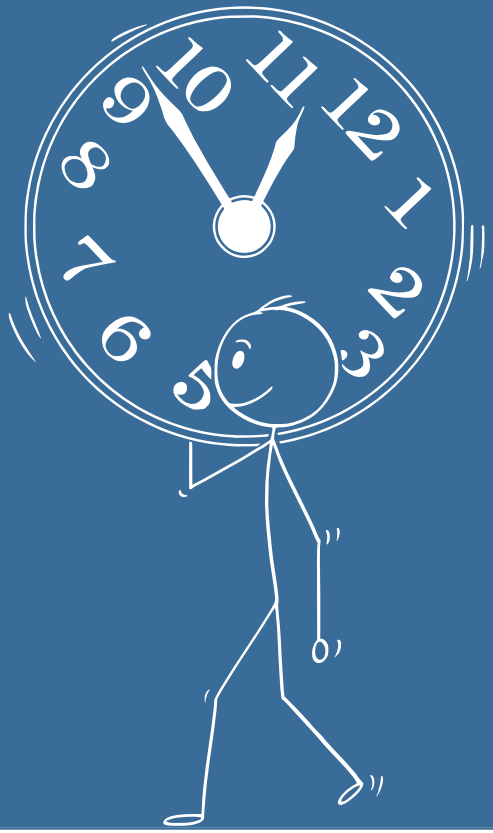

EQUAL PLAY

Finansuojama Europos Sąjungos lėšomis. Tačiau išreiškiamas požiūris ar nuomonė yra tik autoriaus (-ių) ir nebūtinai atspindi Europos Sąjungos ar Europos švietimo ir kultūros vykdomosios įstaigos (EACEA) požiūrį ar nuomonę. Nei Europos Sąjunga, nei EACEA negali būti laikoma už juos atsakinga.

Bendrai finansuoja Europos Sąjunga

2 SITUACIJA

Jūs tris kartus paaiškinate naują pratimą. Viena dalyvė vis tiek jį atlieka neteisingai. Nežinote, ar ji nesupranta instrukcijų, ar sąmoningai daro taip, kaip jai patinka.

EQUAL PLAY

Finansuojama Europos Sąjungos lėšomis. Tačiau išreiškiamas požiūris ar nuomonė yra tik autoriaus (-ių) ir nebūtinai atspindi Europos Sąjungos ar Europos švietimo ir kultūros vykdomosios įstaigos (EACEA) požiūrį ar nuomonę. Nei Europos Sąjunga, nei EACEA negali būti laikoma už juos atsakinga.

Bendrai finansuoja Europos Sąjunga

2 SPRĘSK PATS

Ką nuspręsi?

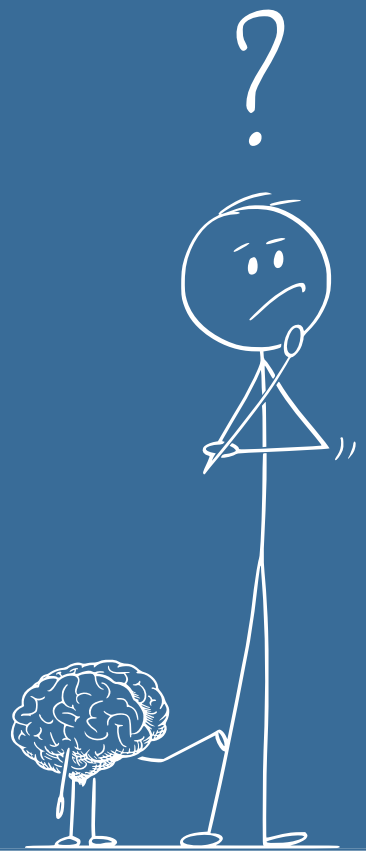

EQUAL PLAY

Finansuojama Europos Sąjungos lėšomis. Tačiau išreiškiamas požiūris ar nuomonė yra tik autoriaus (-ių) ir nebūtinai atspindi Europos Sąjungos ar Europos švietimo ir kultūros vykdomosios įstaigos (EACEA) požiūrį ar nuomonę. Nei Europos Sąjunga, nei EACEA negali būti laikoma už juos atsakinga.

Bendrai finansuoja Europos Sąjunga

3 SITUACIJA

Du dalyviai, kol jūs duodate nurodymus, šnibžda ir juokiasi. Vėliau suprantate, kad jie vienas kitam vertė, tačiau likusi grupės dalis mano, kad jie elgėsi nepagarbiai.

EQUAL PLAY

Finansuojama Europos Sąjungos lėšomis. Tačiau išreiškiamas požiūris ar nuomonė yra tik autoriaus (-ių) ir nebūtinai atspindi Europos Sąjungos ar Europos švietimo ir kultūros vykdomosios įstaigos (EACEA) požiūrį ar nuomonę. Nei Europos Sąjunga, nei EACEA negali būti laikoma už juos atsakinga.

Bendrai finansuoja Europos Sąjunga

3 SPRĘSK PATS

Grupė žiūri į Jus. Kas bus toliau?



EQUAL PLAY

Finansuojama Europos Sąjungos lėšomis. Tačiau išreiškiamas požiūris ar nuomonė yra tik autoriaus (-ių) ir nebūtinai atspindi Europos Sąjungos ar Europos švietimo ir kultūros vykdomosios įstaigos (EACEA) požiūrį ar nuomonę. Nei Europos Sąjunga, nei EACEA negali būti laikoma už juos atsakinga.

Bendrai finansuoja Europos Sąjunga

4

SITUACIJA

Po užsiėmimo prie jūsų prieina vienas dalyvis. Naudodamas gestus ir padrikus žodžius, jis bando jums pasakyti kažką svarbaus, bet jūs nesuprantate, ką jis nori pasakyti.

EQUAL PLAY

Finansuojama Europos Sąjungos lėšomis. Tačiau išreiškiamas požiūris ar nuomonė yra tik autoriaus (-ių) ir nebūtinai atspindi Europos Sąjungos ar Europos švietimo ir kultūros vykdomosios įstaigos (EACEA) požiūrį ar nuomonę. Nei Europos Sąjunga, nei EACEA negali būti laikoma už juos atsakinga.

Bendrai finansuoja Europos Sąjunga

4

SPRĘSK PATS

Jis vis dar bando. Ką darysite?

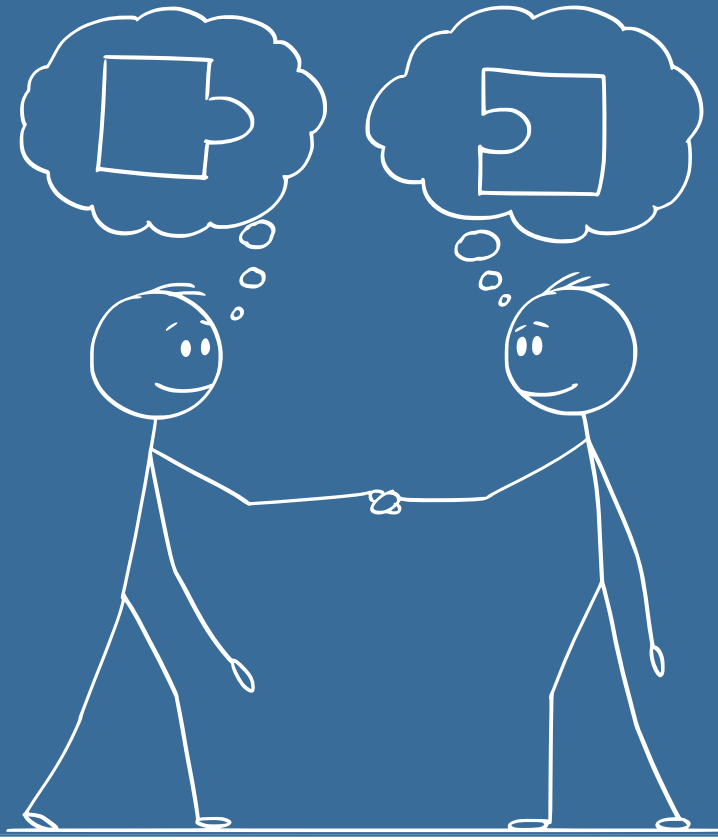

EQUAL PLAY

Finansuojama Europos Sąjungos lėšomis. Tačiau išreiškiamas požiūris ar nuomonė yra tik autoriaus (-ių) ir nebūtinai atspindi Europos Sąjungos ar Europos švietimo ir kultūros vykdomosios įstaigos (EACEA) požiūrį ar nuomonę. Nei Europos Sąjunga, nei EACEA negali būti laikoma už juos atsakinga.

Bendrai finansuoja Europos Sąjunga

5 SITUACIJA

Paruošiate informacinį lapelį su užsiėmimo taisyklėmis ir saugos instrukcijomis. Užsiėmimo viduryje suprantate, kad trys dalyviai nemoka kalbos, kuria jis parašytas.

EQUAL PLAY

Finansuojama Europos Sąjungos lėšomis. Tačiau išreiškiamas požiūris ar nuomonė yra tik autoriaus (-ių) ir nebūtinai atspindi Europos Sąjungos ar Europos švietimo ir kultūros vykdomosios įstaigos (EACEA) požiūrį ar nuomonę. Nei Europos Sąjunga, nei EACEA negali būti laikoma už juos atsakinga.

Bendrai finansuoja Europos Sąjunga

5 SPRĘSK PATS

Užsiėmimas jau prasidėjo. Jūsų eilė.



EQUAL PLAY

Finansuojama Europos Sąjungos lėšomis. Tačiau išreiškiamas požiūris ar nuomonė yra tik autoriaus (-ių) ir nebūtinai atspindi Europos Sąjungos ar Europos švietimo ir kultūros vykdomosios įstaigos (EACEA) požiūrį ar nuomonę. Nei Europos Sąjunga, nei EACEA negali būti laikoma už juos atsakinga.

Bendrai finansuoja Europos Sąjunga

6

SITUACIJA

Kontaktiniam pratimui grupę suskirstote poromis. Viena dalyvė tyliai pasitraukia atgal ir vengia būti suporuota su komandos nariu vyru. Ji nepaaiškina, kodėl.

EQUAL PLAY

Finansuojama Europos Sąjungos lėšomis. Tačiau išreiškiamas požiūris ar nuomonė yra tik autoriaus (-ių) ir nebūtinai atspindi Europos Sąjungos ar Europos švietimo ir kultūros vykdomosios įstaigos (EACEA) požiūrį ar nuomonę. Nei Europos Sąjunga, nei EACEA negali būti laikoma už juos atsakinga.

Bendrai finansuoja Europos Sąjunga

6

SPRĘSK PATS

Ką darytumėte?

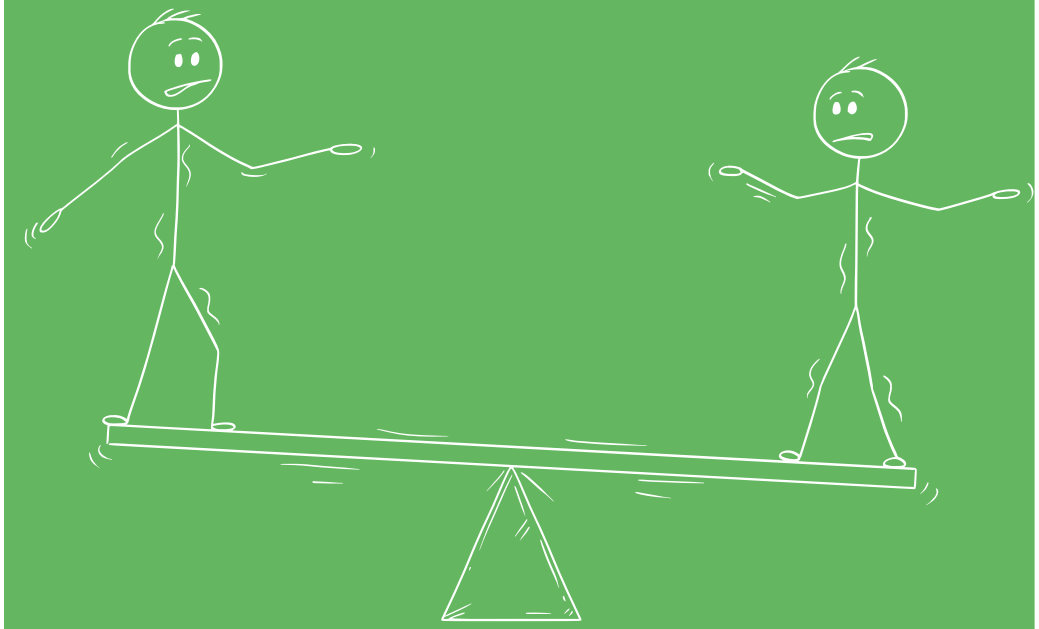

EQUAL PLAY

Finansuojama Europos Sąjungos lėšomis. Tačiau išreiškiamas požiūris ar nuomonė yra tik autoriaus (-ių) ir nebūtinai atspindi Europos Sąjungos ar Europos švietimo ir kultūros vykdomosios įstaigos (EACEA) požiūrį ar nuomonę. Nei Europos Sąjunga, nei EACEA negali būti laikoma už juos atsakinga.

Bendrai finansuoja Europos Sąjunga

7

SITUACIJA

Vienas dalyvis atsisako vilktis komandos marškinėlius. Kiti žaidėjai yra susierzinę. Vėliau sužinai, kad tai prieštarauja jo religiniams įsitikinimams, tačiau jis to niekada nepasakė.

EQUAL PLAY

Finansuojama Europos Sąjungos lėšomis. Tačiau išreiškiamas požiūris ar nuomonė yra tik autoriaus (-ių) ir nebūtinai atspindi Europos Sąjungos ar Europos švietimo ir kultūros vykdomosios įstaigos (EACEA) požiūrį ar nuomonę. Nei Europos Sąjunga, nei EACEA negali būti laikoma už juos atsakinga.

Bendrai finansuoja Europos Sąjunga

7

SPRĘSK PATS

Komanda laukia. Kas bus toliau?

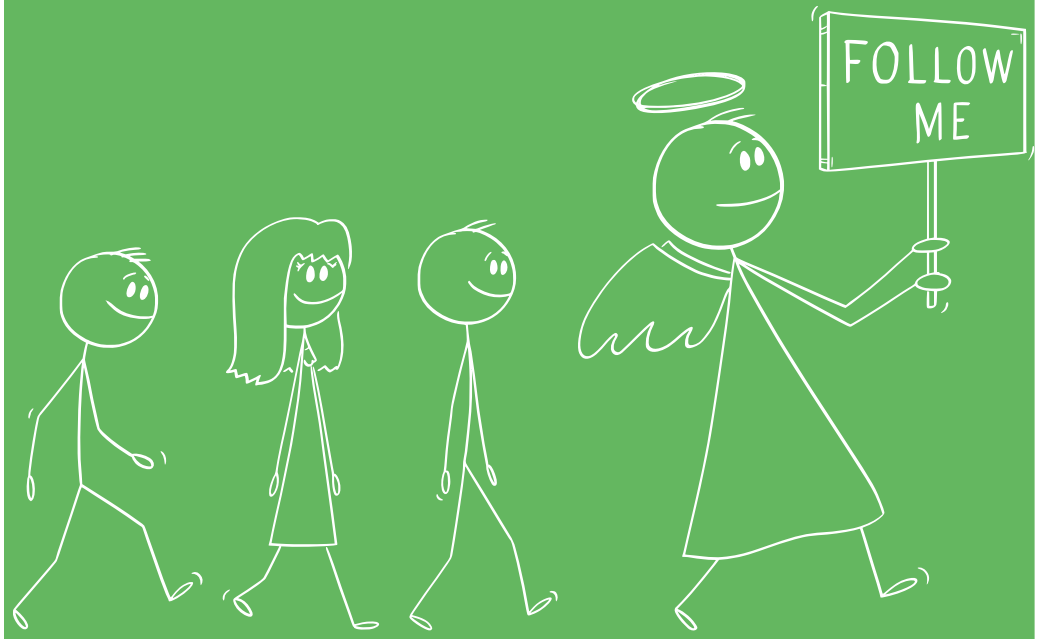

EQUAL PLAY

Finansuojama Europos Sąjungos lėšomis. Tačiau išreiškiamas požiūris ar nuomonė yra tik autoriaus (-ių) ir nebūtinai atspindi Europos Sąjungos ar Europos švietimo ir kultūros vykdomosios įstaigos (EACEA) požiūrį ar nuomonę. Nei Europos Sąjunga, nei EACEA negali būti laikoma už juos atsakinga.

Bendrai finansuoja Europos Sąjunga

8

SITUACIJA

Švęsdami įvartį komandos nariai apsikabina. Vienas iš dalyvių sustingsta ir atsitraukia. Kiti tai pastebi ir pradeda šnabždėtis.

EQUAL PLAY

Finansuojama Europos Sąjungos lėšomis. Tačiau išreiškiamas požiūris ar nuomonė yra tik autoriaus (-ių) ir nebūtinai atspindi Europos Sąjungos ar Europos švietimo ir kultūros vykdomosios įstaigos (EACEA) požiūrį ar nuomonę. Nei Europos Sąjunga, nei EACEA negali būti laikoma už juos atsakinga.

Bendrai finansuoja Europos Sąjunga

8

SPRĘSK PATS

Šis momentas apibūdina visą grupę. Ką darytumėte?

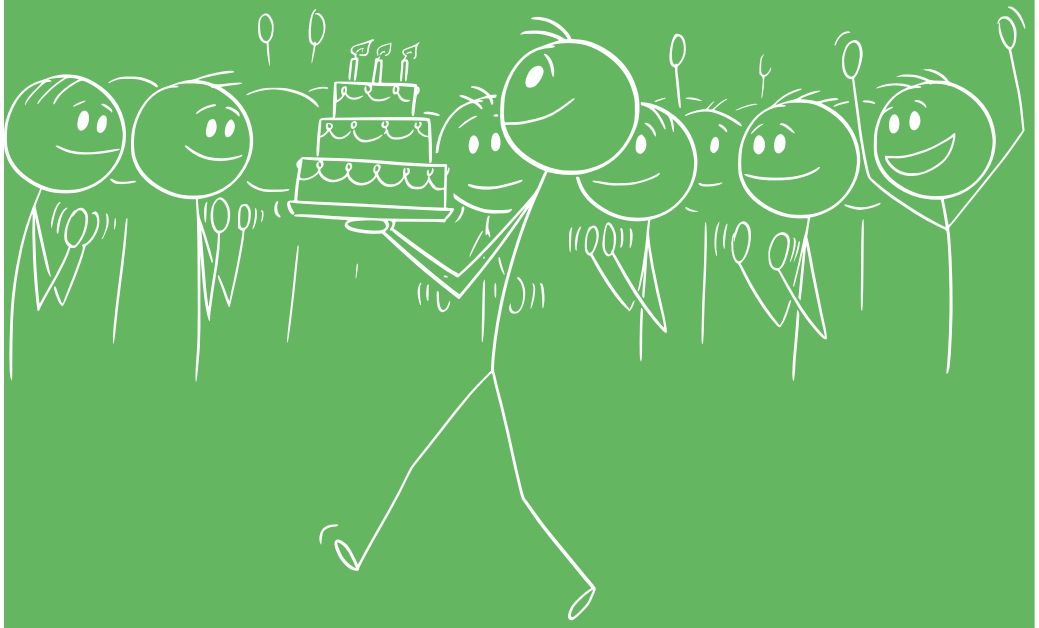

EQUAL PLAY

Finansuojama Europos Sąjungos lėšomis. Tačiau išreiškiamas požiūris ar nuomonė yra tik autoriaus (-ių) ir nebūtinai atspindi Europos Sąjungos ar Europos švietimo ir kultūros vykdomosios įstaigos (EACEA) požiūrį ar nuomonę. Nei Europos Sąjunga, nei EACEA negali būti laikoma už juos atsakinga.

Bendrai finansuoja Europos Sąjunga

9 SITUACIJA

Naudojate humorą, kad pagyvintumėte grupę – pasakote anekdotą, iš kurio visi juokiasi, išskyrus vieną dalyvių, kuris atrodo sutrikęs. Nežinote, ar tai buvo kalbos problema, ar kažkas gilesnio.

EQUAL PLAY

Finansuojama Europos Sąjungos lėšomis. Tačiau išreiškiamas požiūris ar nuomonė yra tik autoriaus (-ių) ir nebūtinai atspindi Europos Sąjungos ar Europos švietimo ir kultūros vykdomosios įstaigos (EACEA) požiūrį ar nuomonę. Nei Europos Sąjunga, nei EACEA negali būti laikoma už juos atsakinga.

Bendrai finansuoja Europos Sąjunga

9 SPRĘSK PATS

Ar sustosite? Ar tęsite toliau? Turite 10 sekundžių.

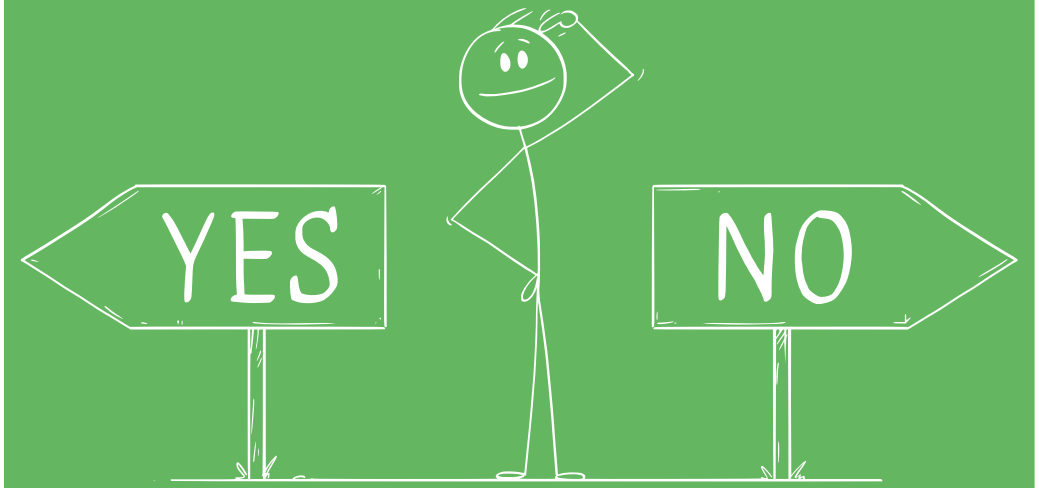

EQUAL PLAY

Finansuojama Europos Sąjungos lėšomis. Tačiau išreiškiamas požiūris ar nuomonė yra tik autoriaus (-ių) ir nebūtinai atspindi Europos Sąjungos ar Europos švietimo ir kultūros vykdomosios įstaigos (EACEA) požiūrį ar nuomonę. Nei Europos Sąjunga, nei EACEA negali būti laikoma už juos atsakinga.

Bendrai finansuoja Europos Sąjunga

10

SITUACIJA

Vienas dalyvis visada vėluoja 15–20 minučių. Kiti jaučiasi susierzinę. Pabendravęs su juo sužinai, kad jo kultūroje punktualumas suprantamas visiškai kitaip ir jis nuoširdžiai nežinojo, kad tai kelia problemų.

EQUAL PLAY

Finansuojama Europos Sąjungos lėšomis. Tačiau išreiškiamas požiūris ar nuomonė yra tik autoriaus (-ių) ir nebūtinai atspindi Europos Sąjungos ar Europos švietimo ir kultūros vykdomosios įstaigos (EACEA) požiūrį ar nuomonę. Nei Europos Sąjunga, nei EACEA negali būti laikoma už juos atsakinga.

Bendrai finansuoja Europos Sąjunga

10

SPRĘSK PATS

Grupės kantrybė senka. Dabar tavo eilė.

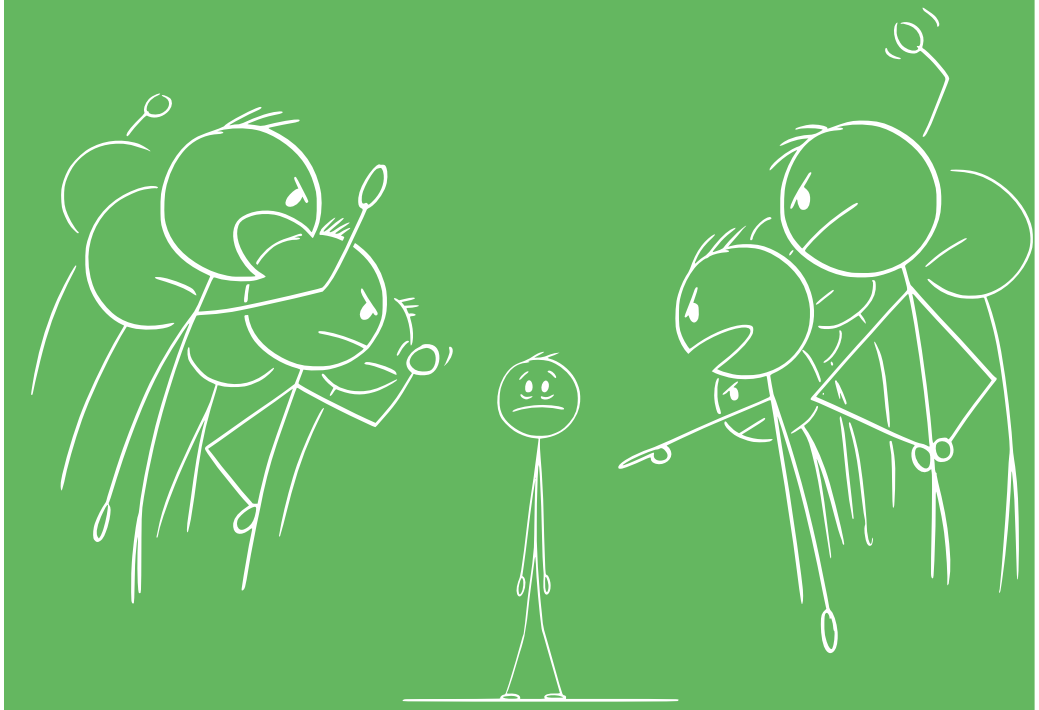

EQUAL PLAY

Finansuojama Europos Sąjungos lėšomis. Tačiau išreiškiamas požiūris ar nuomonė yra tik autoriaus (-ių) ir nebūtinai atspindi Europos Sąjungos ar Europos švietimo ir kultūros vykdomosios įstaigos (EACEA) požiūrį ar nuomonę. Nei Europos Sąjunga, nei EACEA negali būti laikoma už juos atsakinga.

Bendrai finansuoja Europos Sąjunga

11

SITUACIJA

Pastebi, kad sudarant komandas tas pats dalyvis visada pasirenkamas paskutinis. Jis tai priima kaip pokštą, bet tu tai matai kiekvieną kartą.

EQUAL PLAY

Finansuojama Europos Sąjungos lėšomis. Tačiau išreiškiamas požiūris ar nuomonė yra tik autoriaus (-ių) ir nebūtinai atspindi Europos Sąjungos ar Europos švietimo ir kultūros vykdomosios įstaigos (EACEA) požiūrį ar nuomonę. Nei Europos Sąjunga, nei EACEA negali būti laikoma už juos atsakinga.

Bendrai finansuoja Europos Sąjunga

11

SPRĘSK PATS

Visi stebi. Kas bus toliau?



EQUAL PLAY

Finansuojama Europos Sąjungos lėšomis. Tačiau išreiškiamas požiūris ar nuomonė yra tik autoriaus (-ių) ir nebūtinai atspindi Europos Sąjungos ar Europos švietimo ir kultūros vykdomosios įstaigos (EACEA) požiūrį ar nuomonę. Nei Europos Sąjunga, nei EACEA negali būti laikoma už juos atsakinga.

Bendrai finansuoja Europos Sąjunga

12

SITUACIJA

Vykstant komandinei veiklai, nedidelė dalyvių grupė nuolat kalba savo kalba, neįtraukdama kitų. Neįtraukti dalyviai atrodo sutrikę, bet nieko nesako.

EQUAL PLAY

Finansuojama Europos Sąjungos lėšomis. Tačiau išreiškiamas požiūris ar nuomonė yra tik autoriaus (-ių) ir nebūtinai atspindi Europos Sąjungos ar Europos švietimo ir kultūros vykdomosios įstaigos (EACEA) požiūrį ar nuomonę. Nei Europos Sąjunga, nei EACEA negali būti laikoma už juos atsakinga.

Bendrai finansuoja Europos Sąjunga

12

SPRĘSK PATS

Grupė skyla. Ką darytumėte?



EQUAL PLAY

Finansuojama Europos Sąjungos lėšomis. Tačiau išreiškiamas požiūris ar nuomonė yra tik autoriaus (-ių) ir nebūtinai atspindi Europos Sąjungos ar Europos švietimo ir kultūros vykdomosios įstaigos (EACEA) požiūrį ar nuomonę. Nei Europos Sąjunga, nei EACEA negali būti laikoma už juos atsakinga.

Bendrai finansuoja Europos Sąjunga

13

SITUACIJA

Viena iš seniausių dalyvių tau asmeniškai pasakoja: „Nuo tada, kai prisijungė nauji žmonės, užsiėmimai jau nebe tokie, kaip anksčiau.“ Ji nesielgia agresyviai, bet akivaizdu, kad yra nepatenkinta.

EQUAL PLAY

Finansuojama Europos Sąjungos lėšomis. Tačiau išreiškiamas požiūris ar nuomonė yra tik autoriaus (-ių) ir nebūtinai atspindi Europos Sąjungos ar Europos švietimo ir kultūros vykdomosios įstaigos (EACEA) požiūrį ar nuomonę. Nei Europos Sąjunga, nei EACEA negali būti laikoma už juos atsakinga.

Bendrai finansuoja Europos Sąjunga

13

SPRĘSK PATS

Šis momentas apibūdina jūsų grupę. Kaip elgsitės?

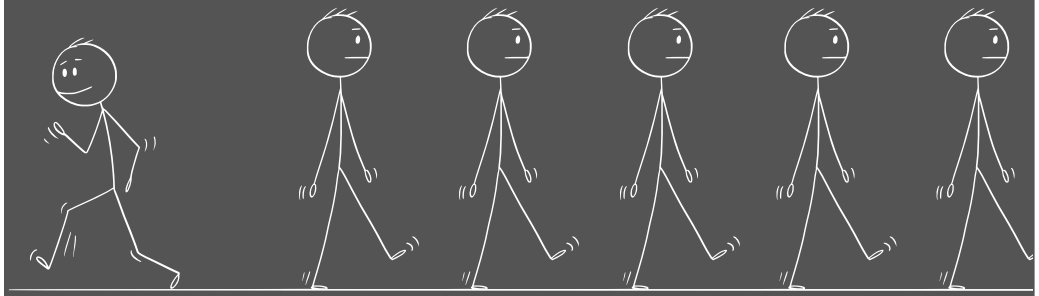

EQUAL PLAY

Finansuojama Europos Sąjungos lėšomis. Tačiau išreiškiamas požiūris ar nuomonė yra tik autoriaus (-ių) ir nebūtinai atspindi Europos Sąjungos ar Europos švietimo ir kultūros vykdomosios įstaigos (EACEA) požiūrį ar nuomonę. Nei Europos Sąjunga, nei EACEA negali būti laikoma už juos atsakinga.

Bendrai finansuoja Europos Sąjunga

14

SITUACIJA

Pasibaigus užsiėmimui, viena dalyvė priartėja prie tavęs atskirai ir pasakoja, kad kitas žaidėjas davė pastabą apie jos kilmę. Ji prašo to neperdėti, tiesiog norėjo, kad tu apie tai žinotum.

EQUAL PLAY

Finansuojama Europos Sąjungos lėšomis. Tačiau išreiškiamas požiūris ar nuomonė yra tik autoriaus (-ių) ir nebūtinai atspindi Europos Sąjungos ar Europos švietimo ir kultūros vykdomosios įstaigos (EACEA) požiūrį ar nuomonę. Nei Europos Sąjunga, nei EACEA negali būti laikoma už juos atsakinga.

Bendrai finansuoja Europos Sąjunga

14

SPRĘSK PATS

Ji pasidalijo šia informacija su tavimi. Ką darysi toliau?

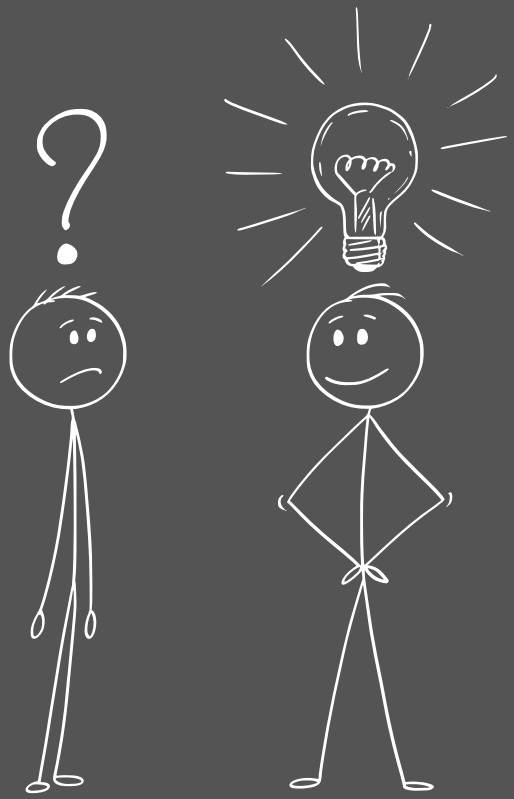

EQUAL PLAY

Finansuojama Europos Sąjungos lėšomis. Tačiau išreiškiamas požiūris ar nuomonė yra tik autoriaus (-ių) ir nebūtinai atspindi Europos Sąjungos ar Europos švietimo ir kultūros vykdomosios įstaigos (EACEA) požiūrį ar nuomonę. Nei Europos Sąjunga, nei EACEA negali būti laikoma už juos atsakinga.

Bendrai finansuoja Europos Sąjunga

15

SITUACIJA

Jūs pastebėjote, kad vienas dalyvis po truputį nutolo – praleido vieną užsiėmimą, tada du, o vėliau – tris. Jokių paaiškinimų. Jokių konfliktų. Tiesiog dingo.

EQUAL PLAY

Finansuojama Europos Sąjungos lėšomis. Tačiau išreiškiamas požiūris ar nuomonė yra tik autoriaus (-ių) ir nebūtinai atspindi Europos Sąjungos ar Europos švietimo ir kultūros vykdomosios įstaigos (EACEA) požiūrį ar nuomonę. Nei Europos Sąjunga, nei EACEA negali būti laikoma už juos atsakinga.

Bendrai finansuoja Europos Sąjunga

15

SPRĘSK PATS

Dar ne per vėlu. Arba gal jau per vėlu? Jūsų eilė.

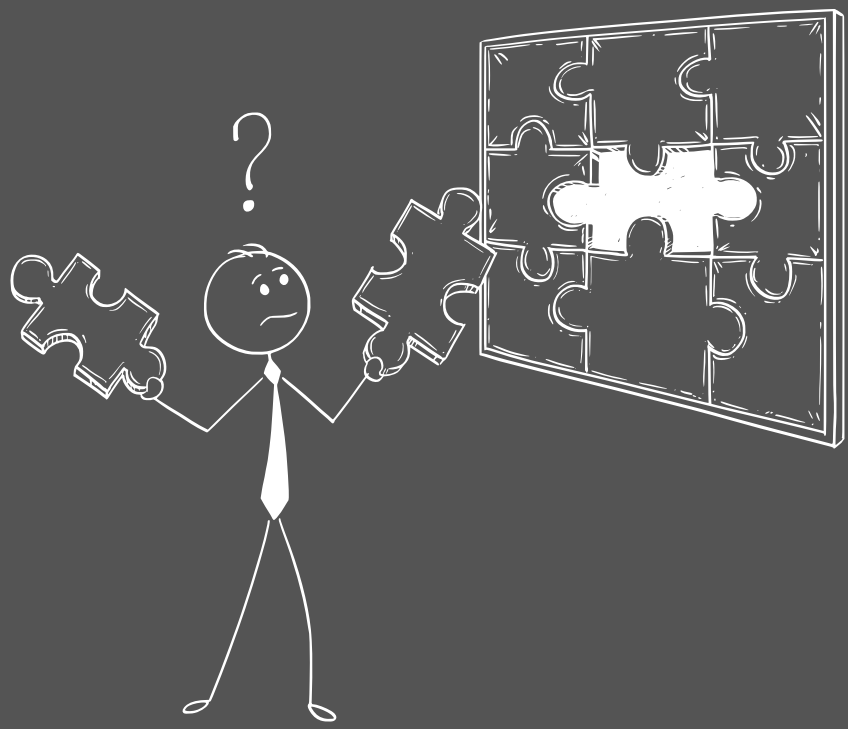

EQUAL PLAY

Finansuojama Europos Sąjungos lėšomis. Tačiau išreiškiamas požiūris ar nuomonė yra tik autoriaus (-ių) ir nebūtinai atspindi Europos Sąjungos ar Europos švietimo ir kultūros vykdomosios įstaigos (EACEA) požiūrį ar nuomonę. Nei Europos Sąjunga, nei EACEA negali būti laikoma už juos atsakinga.

Bendrai finansuoja Europos Sąjunga